

PŘÍRODOVĚDNĚ TECHNICKÝ ZÁKLAD

ANGLICKÝ A NĚMECKÝ JAZYK

JMÉNO: **Leoš Janáček**
 TRÍDA: **1. G**
 ŠKOLA: **EKOTV Gymnázium**
 ČÍSLO V TRÍDNÍM VÝKAZU: **6**

Výsledky testování studentů
 1. ročníků SŠ a kvint víceletých gymnázií:
VEKTOR MODUL 1

Výsledky Vašich odpovědí :

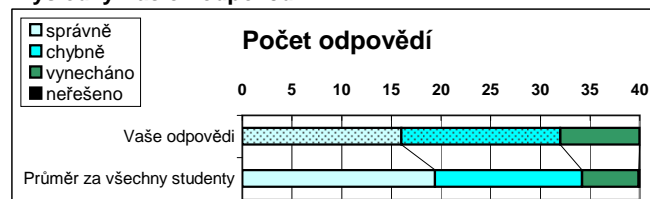

Váš výsledek je v rámci všech testovaných škol podprůměrný.

Váš percentil: **28**
 Váš skupinový percentil: **58**
 Vaše skóre: **10,7**
 Vaše čistá úspěšnost: **27 %**

Váš výsledek v testu: **4**

Výsledky za části testu :

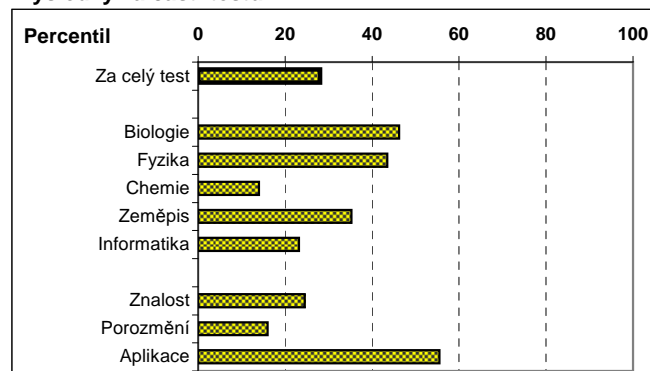

Vaše výsledky v jednotlivých částech testu jsou vcelku vyrovnané.

Porovnání za celý test :



Vaše výsledky jsou horší, než odpovídá Vaším studijním předpokladům.

Výsledky Vašich odpovědí :

	AJ	NJ
správně	9	19
chybně	30	11
vynecháno	1	19
neřešeno	0	0

AJ: Váš výsledek je v rámci všech testovaných škol velice slabý.

NJ: Váš výsledek je v rámci všech testovaných škol průměrný.

	AJ	NJ
Váš percentil:	2	34
Váš skupinový percentil:	4	41
Vaše skóre:	-1	15,3
Vaše čistá úspěšnost:	-3 %	31 %
Váš výsledek v testu:	5	3

Výsledky za části testu :

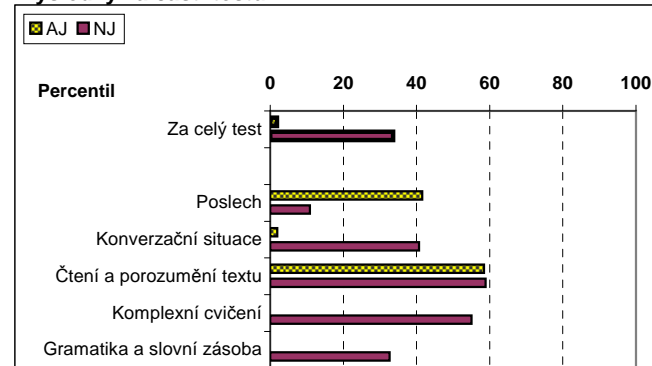

AJ: Vaše výsledky v jednotlivých částech testu jsou velmi nevyrovnané.

NJ: Vaše výsledky v jednotlivých částech testu jsou nevyrovnané.

Porovnání za celý test :



AJ: Vaše výsledky jsou mnohem horší, než odpovídá Vaším studijním předpokladům.

NJ: Vaše výsledky jsou horší, než odpovídá Vaším studijním předpokladům.

INDIVIDUÁLNÍ ZPRÁVA STUDENTA

Vážená studentko, vážený studente,

držíte v rukou výsledky vstupního testování 1. ročníků středoškolského studia, které se konalo v období září - říjen 2006. Sestava poskytuje detailní přehled o vašich individuálních výsledcích. Může se stát, že jste nedostal výsledky některého z testů. Pravděpodobně je to proto, že jsme neobdrželi patřičná data nebo nebylo možné je zpracovat. Věříme, že vám zde prezentované informace o výsledcích v testech poskytnou užitečný pohled na to, co umíte. Je ale třeba mít stále na paměti, že jde o výsledky jednoho jediného testování, a proto berte, prosíme, výsledky jako orientační. Nenechte se jimi ani uchlácholit, ani deprimovat. Někdo mohl mít při testování „svůj den“, jiný mohl mít smůlu; o týden později by třeba výsledky mohly dopadnout o trochu jinak a hodnocení by mohlo být více nebo méně příznivé. Věříme, že s tímto vědomím budete tyto výsledky brát a používat.

Přejeme Vám mnoho úspěchů v cestě za dalším vzděláním.

Společnost Scio

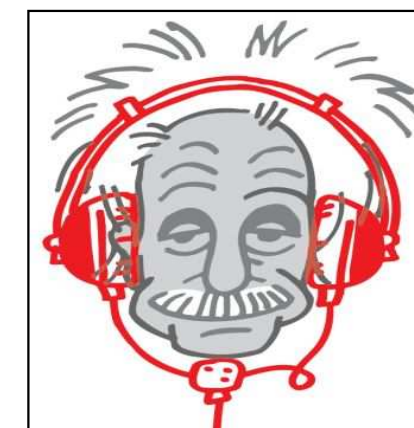

PŘEHLED ZÁKLADNÍCH POJMŮ

Skóre – počet bodů, které student v testu získal; za každou správně vyřešenou úlohu student získal jeden bod, za úlohu, kterou student nechal bez odpovědi nebo odpověděl neplatně, student nezískal žádný bod, za chybně odpovězenou úlohu student část bodu ztratil. Skóre nejlépe vyjadřuje absolutní výsledek studenta v testu.

Úspěšnost (čistá) – vyjadřuje poměr mezi skóre dosaženým v celém testu a maximálním možným ziskem bodů, kterého by bylo možné v testu dosáhnout. Čistá úspěšnost může nabývat i záporných hodnot, a to v případě, že je dosaženo záporného skóre (tj. při velkém počtu chybných odpovědí).

Percentil – hodnota percentilu uvádí, kolik procent ostatních účastníků testování student svým výsledkem předstihl; např. percentil 70 znamená, že student v testu předstihl 70 procent všech účastníků testování a zbylých 30 procent testovaných bylo lepší než on, student nejlepší ze všech má percentil 100, naopak student nejhorší ze všech má percentil 0.

Skupinový percentil – je percentil, který se vztahuje jen ke studentům stejného typu školy, např. gymnázia, obchodní akademie, učiliště apod.

Percentil za části a dovednosti – aby bylo možné zjistit i to, v čem spočívají přednosti a slabiny studenta v jednotlivých testovaných oblastech, obsahuje sestava vyhodnocení i v rámci jednotlivých částí testu (tematické celky) a okruhů dovedností (znalostní úlohy, úlohy na porozumění apod.).

OSP – test obecných studijních předpokladů sleduje, jaké jsou studentovy předpoklady ke studiu. Sledují se verbální dovednosti (širší slovní zásoba, schopnost posuzovat rozdíly ve významech slov a slovních spojení apod.), analytické dovednosti (schopnost pracovat s informací obsaženou v textu, tabulce, grafu, obrázku, schopnost vyhodnocovat vzájemně související podmínky apod.) a kvantitativní dovednosti (schopnost provádět rychle jednoduché číselné operace, činit odhady, zjednodušovat výpočty apod.); pokud student dosáhne v testu z předmětu horšího výsledku než v testu OSP, interpretace je taková, že nevyužívá v předmětu plně své studijní předpoklady (pracuje pod své možnosti); pokud student dosáhne v testu z předmětu lepšího výsledku než v testu OSP, pak je interpretace taková, že student nejen plně využívá své studijní předpoklady, ale pracuje takřikajíc nad své možnosti. Tato hodnota je samozřejmě orientační, protože kromě snahy a předpokladů ke studiu ovlivňuje výsledky studenta řada dalších faktorů.

GRAFOVÁ ČÁST

1. Graf „**Výsledky**“ – zobrazuje přehled počtu správných, chybných, vynechaných a neřešených (těch, které student nestihl řešit) odpovědí.

2. Graf „**Výsledky za části testu**“ – znázorňuje percentil za celý test a percentily za tematické a dovednostní části.

3. Graf „**Porovnání za celý test**“ – výsledek studenta je zde srovnáván s průměrnými výsledky různých skupin studentů (jak dopadl ve srovnání se svou třídou, se studenty z podobného typu škol a se studenty, kteří dosáhli stejného výsledku v testu OSP).

OBECNÉ STUDIJNÍ PŘEDPOKLADY

Výsledky Vašich odpovědí :

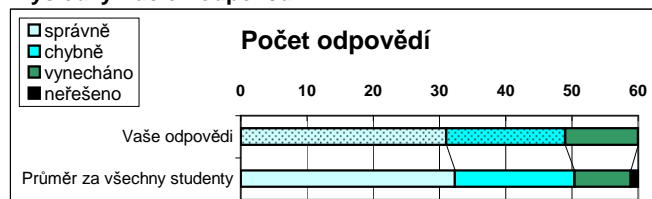

Váš výsledek je v rámci všech testovaných škol průměrný.

Váš percentil: 45
 Váš skupinový percentil: 68
 Vaše skóre: 26,5
 Vaše čistá úspěšnost: 44 %

Váš odhad výsledku: 3
 Váš výsledek v testu: 3

Výsledky za části testu :

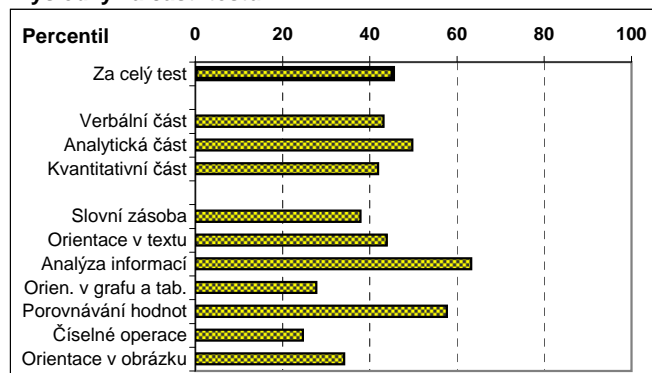

Vaše výsledky v jednotlivých částech testu jsou vcelku vyrovnané.

Porovnání za celý test :



ČESKÝ JAZYK

Výsledky Vašich odpovědí :

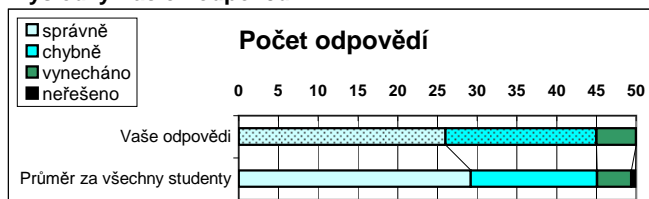

Váš výsledek je v rámci všech testovaných škol průměrný.

Váš percentil: 45
 Váš skupinový percentil: 68
 Vaše skóre: 17,7
 Vaše čistá úspěšnost: 35 %

Vaše školní známka: 2
 Váš odhad výsledku: 3
 Váš výsledek v testu: 3

Výsledky za části testu :

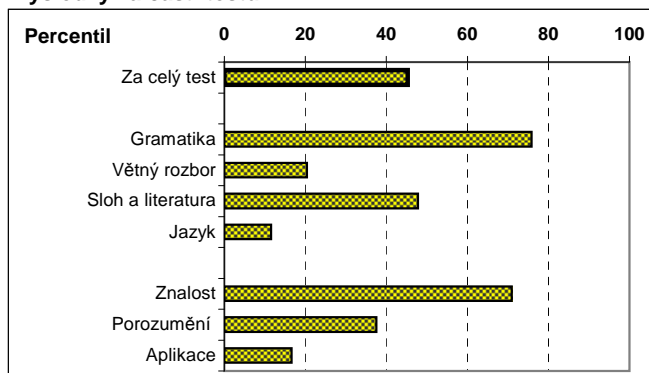

Vaše výsledky v jednotlivých částech testu jsou nevyrovnané.

Porovnání za celý test :

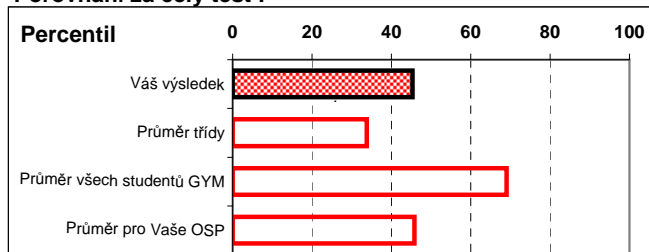

Vaše výsledky odpovídají Vaším studijním předpokladům.

MATEMATIKA

Výsledky Vašich odpovědí :

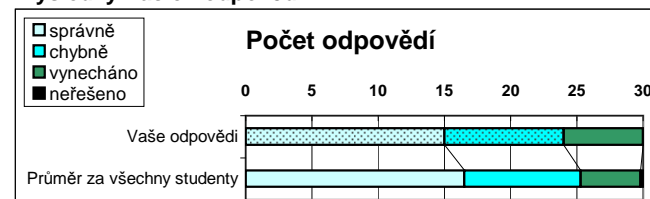

Váš výsledek je v rámci všech testovaných škol průměrný.

Váš percentil: 42
 Váš skupinový percentil: 76
 Vaše skóre: 12
 Vaše čistá úspěšnost: 40 %

Vaše školní známka: 3
 Váš odhad výsledku: 4
 Váš výsledek v testu: 3

Výsledky za části testu :

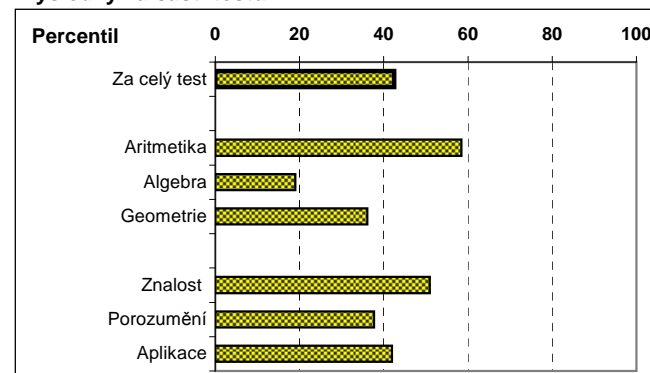

Vaše výsledky v jednotlivých částech testu jsou vcelku vyrovnané.

Porovnání za celý test :

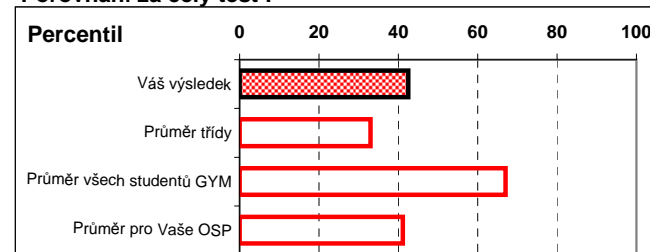

Vaše výsledky odpovídají Vaším studijním předpokladům.

OBYČANSKÝ ZÁKLAD

Výsledky Vašich odpovědí :

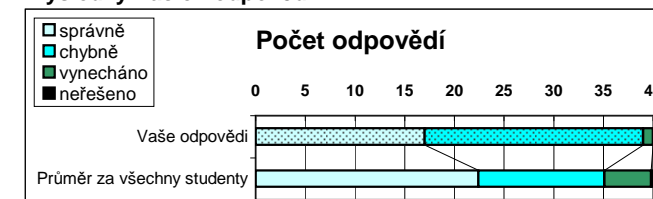

Váš výsledek je v rámci všech testovaných škol hodně podprůměrný.

Váš percentil: 15
 Váš skupinový percentil: 36
 Vaše skóre: 9,7
 Vaše čistá úspěšnost: 24 %

Váš výsledek v testu: 4

Výsledky za části testu :

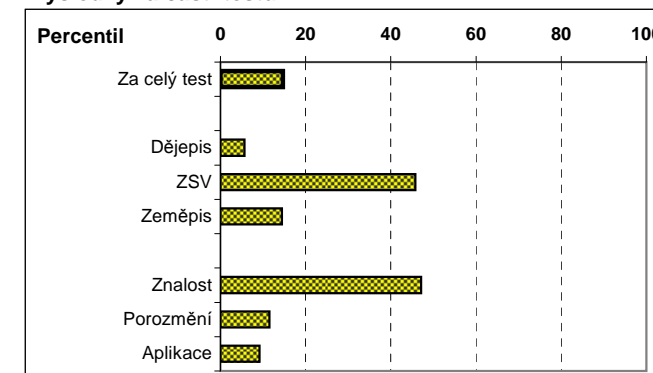

Vaše výsledky v jednotlivých částech testu jsou nevyrovnané.

Porovnání za celý test :

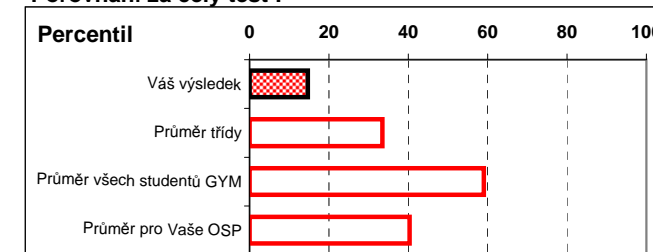

Vaše výsledky jsou horší, než odpovídá Vaším studijním předpokladům.